

Bâtiment F - Nord ouest

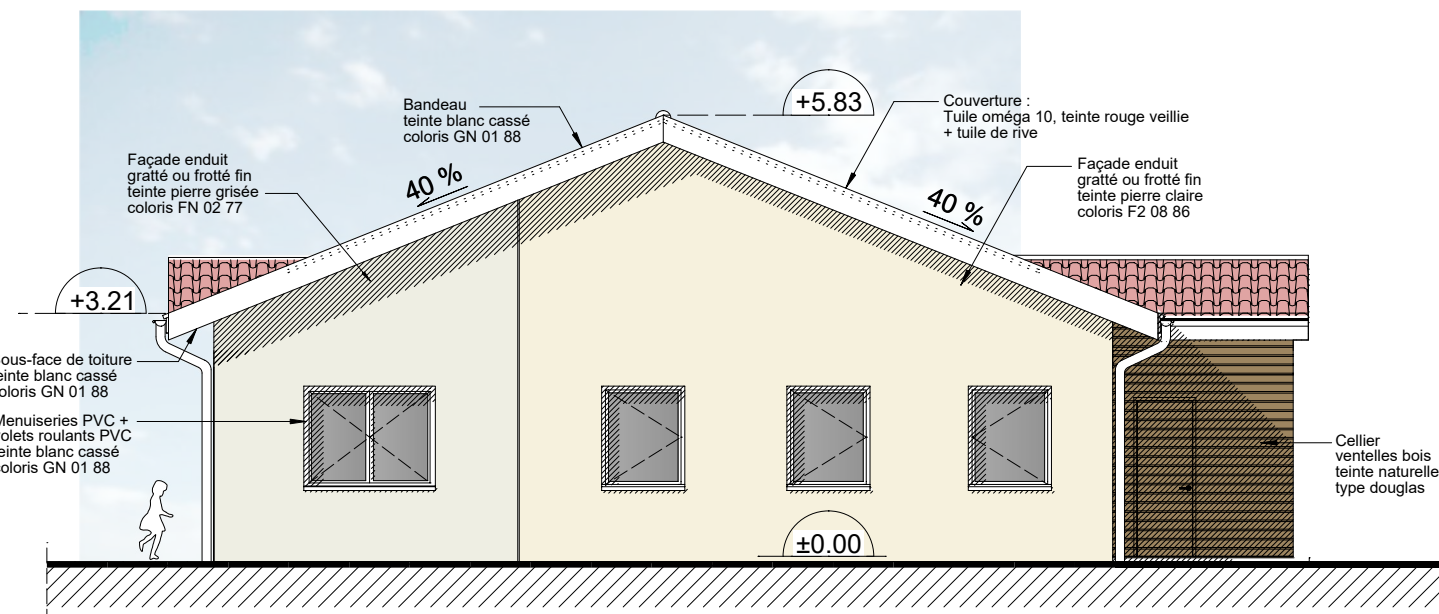

Bâtiment F - Sud Ouest

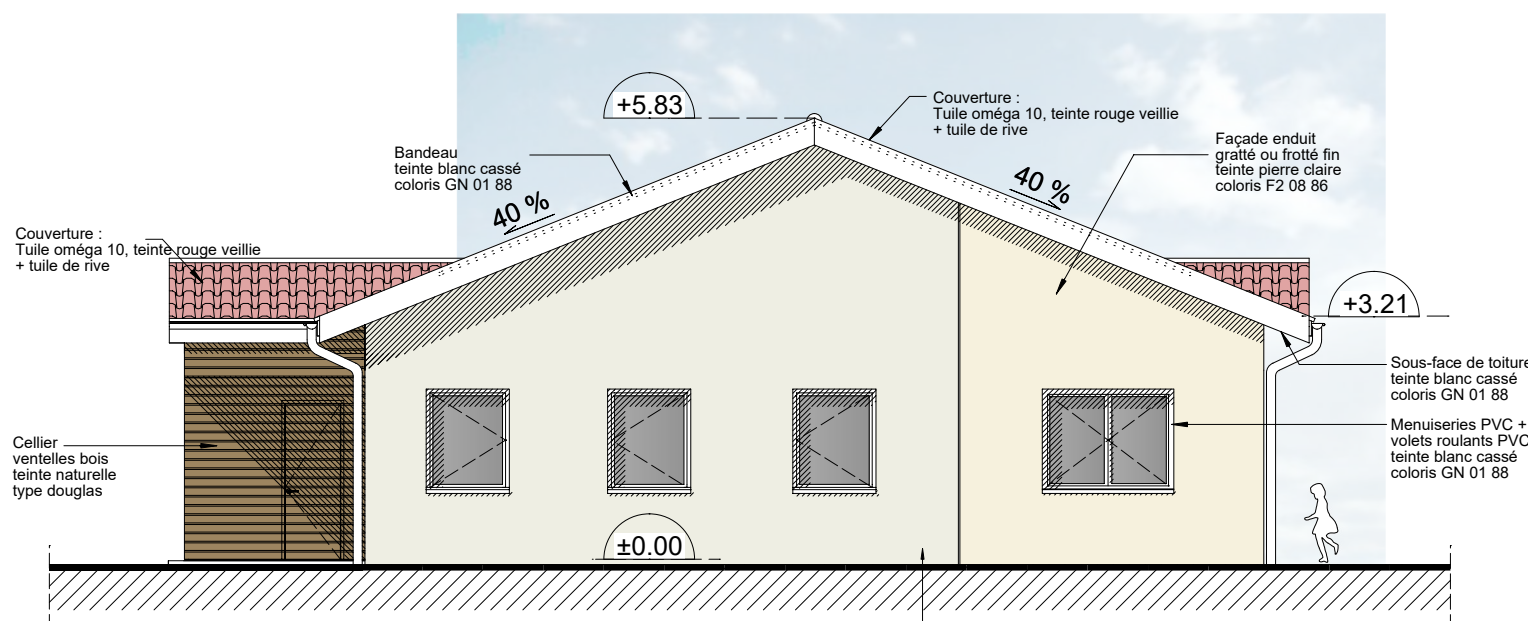

Bâtiment F - Nord Est

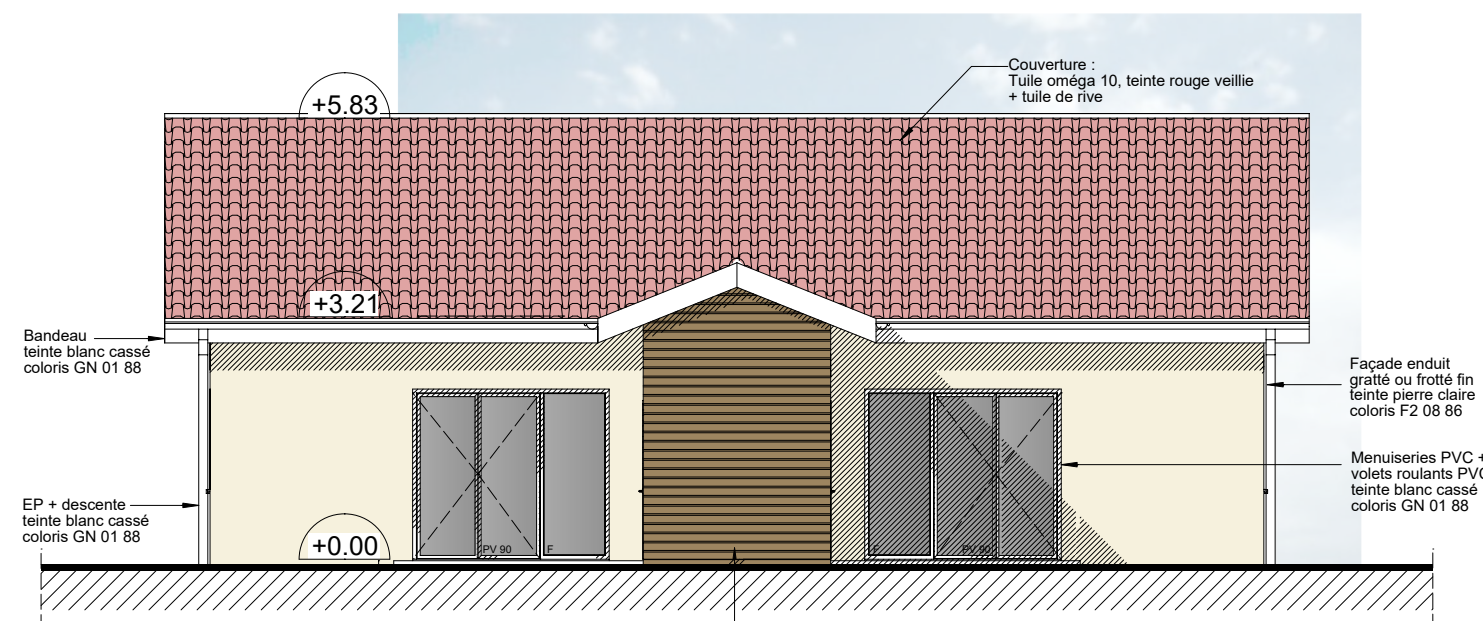

Bâtiment F - Sud Est

Etanchéité à l'air des
bâtiments suivant
règlement thermique

SYN. - INDICE B - 13/08/2024 - Implantations coffrets
suivant plans SPIE et implantations des caniveaux

MARCHE - INDICE A - 15/03/2024

Atelier d'Architecture
Jean François BENOIT & Associés

- Dans tous les cas de cette étude de faisabilité, l'architecte conserve
la propriété intellectuelle et artistique de son œuvre, conformément
aux articles L111-1 et suivants du code de la propriété intellectuelle.

**Création d'une Résidence pour Séniors intergénérationnelle
et d'une salle communale sur la Commune de Viriville, 38980**
Lieu-dit Le Martinon / Parcelles Section AD n°409, 553

SYNTHESE
BAT. F - FACADES

Ech :
1/100

A - 22-08 - 26

Date :
08/08/2024